

E-stahl GmbH Maßgitterroste

GITTERROSTE



E-stahl GmbH
Zertifiziert nach
DIN ISO 9001:2015

INDIVIDUELLE GITTERROSTE NACH MASS.....

..... sind in allen Größen, Bauhöhen und Stärken erhältlich - zu garantiert kurzen Lieferzeiten.

E-stahl Gitterroste sind aufgrund der hohen Stahl- Qualität und der technisch optimalen Fertigung deutlich belastbarer und langlebiger als herkömmlich hergestellte Gitterroste - ob als Schwerlastgitterrost, Gitterrosttreppe, Gitterzaun, Fassadenrost, Bodengitterrost etc.

Gitterrost Maßanfertigungen und individuelle Ausschnitte sind die Kompetenz von E-stahl. Dabei können sowohl alle Abmessungen als auch beliebige Ausschnitte in runder oder eckiger Form realisiert werden.

Gitterroste nach Maß sind als Einzelanfertigung oder auch in großen Stückzahlen lieferbar.

Der für E-stahl Pressroste eingesetzte Stahl ist besonders zugfest und im Vergleich zu handelsüblichen Gitterrosten um

bis zu 50 % höher belastbar.

Für alle Bereiche und Tätigkeiten werden bei E-stahl Qualitätsanforderungen definiert, dokumentiert und kontrolliert.

Ob Normgitterroste oder individuelle Maßanfertigungen, ob begehbar oder befahrbar, ob universell einsetzbar, mit Gleitschutz oder für Schwerlasten - bei uns können Sie sich auf die Qualität verlassen.

Bei Fragen stehen wir Ihnen gerne zur Verfügung.

Ihr E-stahl Team

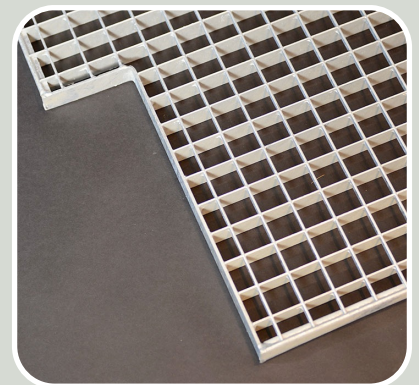

Wie entstehen Pressroste?

Es werden mit hohem Druck Füllstäbe in die Schlitze der Tragstäbe gepresst. Die Schlitzausbildungen sind mittig verjüngt und garantieren einen festen, verwindungssteifen Gitterrost. Pressroste werden aus den Materialien Stahl, Edelstahl und Aluminium hergestellt.

Gitterrostanfrage per Fax an +49 (0) 6543 81833-50

Fordern Sie noch heute ihr unverbindliches Angebot zu folgenden Gitterrosten an:

E-STAHl GMBH
GEWERBEGEBIET
IM SCHIFFELS 29
55491 BÜCHENBEUREN
FAX: 06543 81833-50

Absender:

Name: _____ Firma: _____

Anschrift: _____

Telefon: _____

Fax: _____ Mail: _____

Datum: _____

Kommission: _____

Gitterrost

Pressroste Edelstahlroste Schweißpressroste Andere _____

Ausführung

Maschenweite _____ mm x _____ mm

Tragstäbe _____ mm x _____ mm

Rutschhemmung

ohne

R1 (Füllstäbe)

R2 (Tragstäbe)

R3 (Füll- und Tragstäbe)

Belastbarkeit

begehbar PKW befahrbar LKW befahrbar

mit _____ kg Raddruck

Verzinkung

verzinkt

unverzinkt

POS.	STÜCKZAHL	LÄNGE (TRAGSTAB)	BREITE (FÜLLSTAB)	OHNE ZARGE	MIT ZARGE
1.		mm	mm	<input type="checkbox"/>	<input type="checkbox"/>
2.		mm	mm	<input type="checkbox"/>	<input type="checkbox"/>
3.		mm	mm	<input type="checkbox"/>	<input type="checkbox"/>
4.		mm	mm	<input type="checkbox"/>	<input type="checkbox"/>
5.		mm	mm	<input type="checkbox"/>	<input type="checkbox"/>
6.		mm	mm	<input type="checkbox"/>	<input type="checkbox"/>
7.		mm	mm	<input type="checkbox"/>	<input type="checkbox"/>
8.		mm	mm	<input type="checkbox"/>	<input type="checkbox"/>

Muster Bemaßung eines Gitterrostes

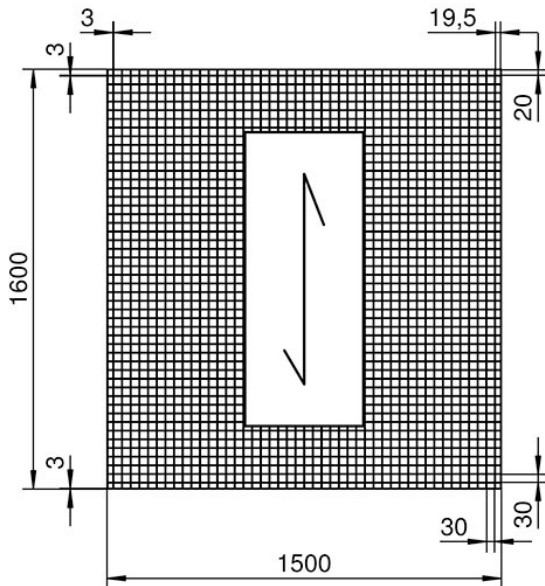

		Maßstab 1:20	Gewicht
		Werkstoff	
	Datum	Name	MW 30/30 mm Länge: 1600 mm Breite: 1500 mm TS: 30/3 mm
Bearb.			
Gepr.			
Norm			
			Blatt 1
Urspr.:			1 Blätter
Ers. für:		Ers. durch:	

Bitte skizzieren Sie hier ihr Gitterrost!

		Maßstab	Gewicht
		Werkstoff	
	Datum	Name	
Bearb.			
Gepr.			
Norm			
			Blatt 1
Urspr.:			1 Blätter
Ers. für:		Ers. durch:	

GITTEROSTTYP

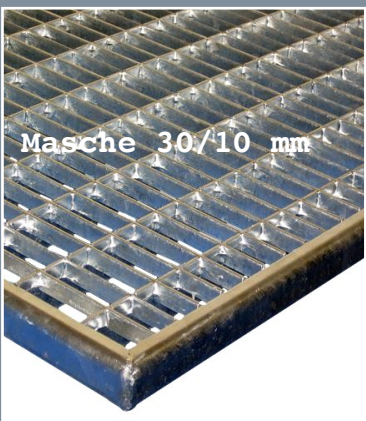
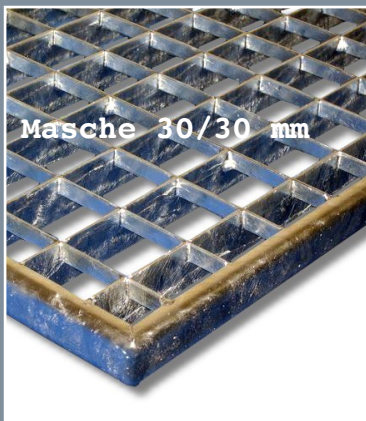

E-stahl GmbH Maßgitterroste

Unsere Gitterroste werden verzinkt, um ihre widerstandsfähigen Eigenschaften in vielen Bereichen einzusetzen.

Die Feuerverzinkung ist ein bewährtes und zugleich modernes Korrosionsschutzverfahren.

Um die Nutzungsdauer unserer Gitterroste über einen langen Zeitraum zu erhalten und so Wartungen und Instandhaltung zu vermeiden werden diese nach DIN ISO 1461 qualitätsverzinkt.

Auf der linken Seite haben wir Ihnen eine Auswahl unserer Gitterrost Oberflächen abgebildet:

- Maschenweite 30x30 mm
- Maschenweite 30x10 mm
- Maschenweite 30x30 mm mit profiliertem Trag- und Füllstab
- Barfuss begehbare Gitterroste

Weitere Oberflächen sind auf Anfrage möglich!



E-stahl >>>
...wir können
dass!

IHR WEG ZU E-STAHL.



E-stahl GmbH
Spindeltreppen



E-STAHLL GMBH

Gewerbegebiet
Im Schiffels 29
55491 Büchenbeuren

Geschäftsführer: Sven Marx

Mail: info@e-stahl.com
web: www.e-stahl.com

Tel. +49 6543 81833-0
Fax +49 6543 81833-50

Handelsregister:
Amtsgericht Köln - HRB 97996

- Steuer Nr. 40/661/03441
- USt-ID Nr. DE323644828